

Obec Petrovice

podle § 39, odst. 1) zákona č. 128/2000 Sb. o obcích, ve znění pozdějších předpisů,

zveřejňuje záměr prodeje části pozemku parcelní číslo 1457/1 – ostatní plocha, ostatní komunikace, o výměře 13 m², v katastrálním území Petrovice u Třebíče v obci Petrovice.

Část pozemku – díl „a“ o výměře 13 m² byl oddělen geometrickým plánem č. 422-44294/2018 vyhotoveným firmou Geoding, spol.s.r.o., Praha 4, z pozemku p.č. 1457/1 – ostatní plocha, ostatní komunikace, v k.ú. Petrovice u Třebíče, v obci Petrovice, dle zaměření skutečného stavu u nemovitostí v obci č.p. 149.

Stav v území a podmínky prodeje oplocené části pozemku byly projednány a schváleny na zasedání Zastupitelstva obce Petrovice dne 27. června 2018.

Kupní cena je stanovena ve výši 150,-- Kč za 1m² pozemku tj. 1.950,-- Kč. Kupující hradil náklady za vyhotovení geometrického plánu a uhradí náklady na zápis do katastru nemovitostí.

Připomínky, nabídky a náměty ke zveřejněnému záměru mohou občané obce uplatnit u Obecního úřadu v Petrovicích osobně v úřední hodiny nebo písemně na adresu obce do 15 dnů ode dne vyvěšení tohoto záměru.

Uvedený geometrický plán je součástí zveřejnění záměru.

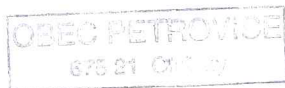

Mgr. Petr Padrnos
starosta

Vyvěšeno na pevnou i elektronickou úřední desku dne: 03. 12. 2018

Sejmuto z pevné i elektronické úřední desky dne:

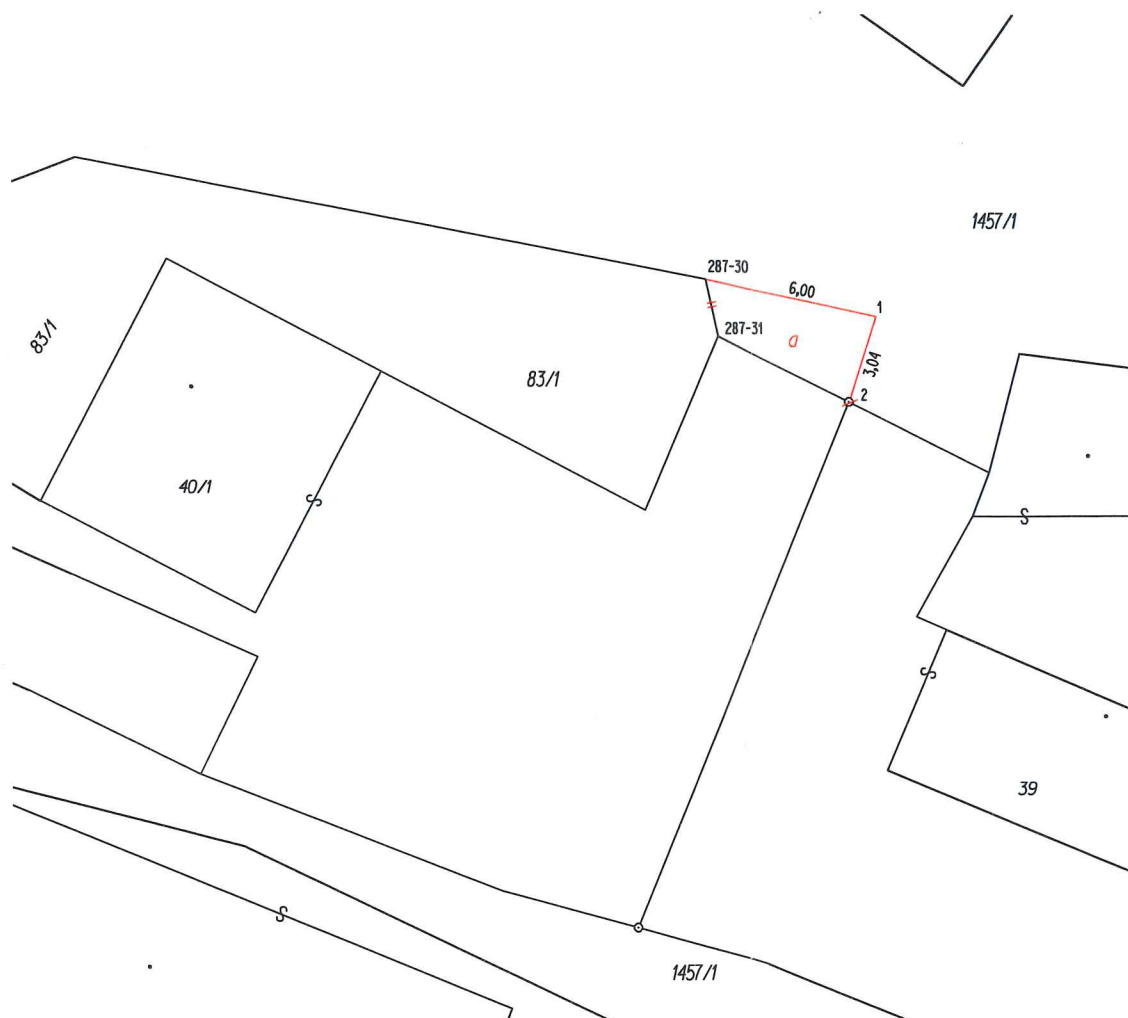

VÝKAZ DOSAVADNÍHO A NOVÉHO STAVU ÚDAJŮ KATASTRU NEMOVITOSTÍ													str.	1	
Dosavadní stav			Nový stav												
Označení pozemku parc. číslem	Výměra parcely		Druh pozemku	Označení pozemku parc. číslem	Výměra parcely		Druh pozemku	Typ stav by	Způsob využití	Způsob urč. výměr	Porovnání se stavem evidence právních vztahů				Označení dílu
											Díl přechází z pozemku označeného v katastru nemovitostí	Číslo listu vlastnictví	Výměra dílu		
	ha	m2	ha	m2											
st.39	3	05	zast. pl.	st.39	3	05	zast. pl.	č.p.24	0			196			
st.40/1	3	47	zast. pl.	st.40/1	3	47	zast. pl.	rod.dům	0			522			
83/1	1	42	ostat.pl.	83/1	1	55	ostat.pl.	č.p.149	0	83/1	522	1	42	celá	
			ostat.komunikace				ostat.komunikace	rod.dům		1457/1	10001		13	a	
													1	55	
1457/1	80	09	ostat.pl.	1457/1	79	96	ostat.pl.		0	1457/1	10001	79	96		
			ostat.komunikace				ostat.komunikace								
	88	03			88	03									

Seznam souřadnic (S-JTSK)

Číslo bodu	Souřadnice pro zápis do KN			Poznámka
	Y	X	Kód kvality	
287-30	656917,03	1148872,89	3	lom betonové podezdívky
287-31	656916,61	1148874,83	8	
1	656911,19	1148874,15	3	lom betonové podezdívky
2	656912,11	1148877,08	3	lom betonové podezdívky

GEOMETRICKÝ PLÁN pro změnu hranice pozemku	Geometrický plán ověřil úředně oprávněný zeměměřický inženýr:		Stejnopis ověřil úředně oprávněný zeměměřický inženýr:	
	Jméno, příjmení: Ing. Rostislav Loucký		Jméno, příjmení: Ing. Martin Hasík	
	Číslo položky seznamu úředně oprávněných zeměměřických inženýrů: 1767/98		Číslo položky seznamu úředně oprávněných zeměměřických inženýrů: 1663/1996	
	Dne: 6.11.2018 Číslo: 570/2018		Dne: 13-11-2018 Číslo: 172/2018	
Výhotovil: GEODING, spol.s.r.o. Na Pankráci 1597/76 Praha 4, tel.:568 847 255 /E Číslo plánu: 422-44294/2018 Okres: Třebíč Obec: PETROVICE Kat. území: PETROVICE U TŘEBÍČE Mapový list: KMD, TŘEBÍČ 24/13 Dosavadním vlastníkům pozemků byla poskytnuta možnost seznámit se v terénu s průběhem navrhovaných nových hranic, které byly označeny předepsaným způsobem: VIZ SEZNAM SOUŘADNIC	Náležitostmi a přesností odpovídá právním předpisům		Tento stejnopis odpovídá geometrickému plánu v elektronické podobě uloženému v dokumentaci katastrálního úřadu.	
	Katastrální úřad souhlasí s očíslováním parcel.		Ověření stejnopisu geometrického plánu v listinné podobě.	
	KÚ pro Vysočinu KP Třebíč Ing. Jana Bartušková PGP-1471/2018-710 2018.11.13 10:52:37 CET			